YENİ

MACERA

HAFTALIK RESİMLİ MECMUA

ATIN İNTİKAMI

50 KURUŞ

No 21

ATIN
İntikamı
FLECHE ROYALE ZOR BIR DURUMA DÜŞMÜŞTÜ. YA ESK VETANIDIK DOSTLARINDAN BİRİNİN HAYATINI, YAHUTTA "CHIEN LARGNEU„ NUN ELİNE DÜŞMÜŞ BULUNAN BİR KIZIL DERİLİ KIZI KURTARACAKTI.

BU SIRADA FLECHE LOYALE NİN GENÇ ARKADAŞI TİOGA...
HAI-HAI-HAI HAI-YAHHH!

FLECH, İLE AVA ÇIKMIŞTINIZ AMMA GÖZCÜMÜZ SİZİ GÖRÜP BİZE HABER VERİNCE ARKADAŞIN SENDEN AYRILDI DEĞİLMİ?

TIOGA, BIRAZ DÜŞÜNDÜKTEN SONRA CEVAP VERDİ.
BANA FENALIK ETMEYIN. ARKADAŞIM BU YOLDAN GİTTİ
BU SIRADA LOYALENİN BAŞKA BİR ARKADAŞI BU SAHNEYİ GÖRMÜŞTÜ.
PİS HERİFLER. KOLAYSA BENİDE YAKALAYINDA GÖRELİM!
ONLARI BU TARAFA SEVKEDEYİM. HALBUKİ FLECHE, BAŞKA BİR YOLDAN GİTMİŞTİ!
O SIRADA PAKY İLE RANDEVUSU OLAN LOYAL. SÖZ EŞİLEN YERE GELDİ.
BU PAKY DEĞİL GUITA MOLLY ?!
HEY LOYAL, PAKİYİ GÖTÜRDÜLER!
KİM?
SORBER KARDEŞLER. BAŞKA ADAMLARLA ŞEHİRE GELDİLER ÇÜNKİ PAKY İLESE ONLARIN BABALARINI HIRSIZLIKTAN DOLAYI HAPİSE ATMIŞSIN!
HAYDİ YÜRÜ BAKALIM
BIRAKIN ONU!

BU ESNADA.
BEN SİZİ TANIMIYORUM!
ŞAYET BİZİ LOYALE GÖTÜRMEZSEN TİO-GAYI ÖLDÜRÜRÜZ!
SİZE YOLU GÖS-TERECEĞİM!
AZ SONRA LOYAL VADİDE ISSIZ BİR EVE GELİYOR.
GELDİĞİMİ GÖR-MÜŞLERDİR HER HALDE. AMMA ATEŞ MENZİLİNİN DIŞINDAYIM.
BEN MASUMUM. "LOYALE, DİKKAT ET. YAKLAŞMA!
MERAK ETME, SENİ DİNLEMİYECEK!
ÖNCE SEN YÜRÜ BAKALIM!
3

HAYDİ ADIMINI ATSANA
BİRAZ SONRA HAYDUTLAR KULUBEYE ALEVLİ OKLARIN ATILDIĞINI GÖRDÜLER
?
ACAİP, EVDE HİÇ GÜRÜLTÜ YOK!
BAK HELE! ARKADA BİR PENCERE VAR BURADAN SARKAN İPTE NE!
BİR KAÇ SANİYE SONRA LOYALE, VAZİYETİ ANLADI.
BOOM
ŞAYET KULÜBEDE DİNAMİT VARSA İP ZANNETTİĞİM ŞEY MUHAKKAK FİTİLDİ.
FLAŞ ROYAL, BÜYÜK BİR SÜR'ATLE VAK'A YERİNE YAKLAŞTI.

AYNI ANDA
FLECHE, DİKKAT ET YERLİLER!
VAZİYETİ ANLIYAN FLECHE, ÇABUK YER DEĞİŞTİRİP YERLİLERİN HÜCUMUNDAN KURTULDU..
HEY FLECHE ROYAL ARKADAŞIN BURADA ÖLECEK!
LOYAL OKLUĞUNA BAKIYOR VE SADECE BİR OKU KALDIĞINI GÖRÜYOR.
?
?
BİR OKUM KALMIŞ BENİ TAKİBEDECEK İLK HAYDUDU HAKLIYACAĞIM!
BÜTÜN YERLİLER FLECH,E NİN PEŞİNDEN SALDIRDILAR.
FLECHE, BÜTÜN ADAMLARINI GETİRMİŞ DURMAYIN ATEŞ EDİN!
5

FLECHE, DERHAL YERE YATIP KENDİNİ KORUDU BAŞININ ÜSTÜNDEN OKLAR VIZILDIYORDU.
ZING
ZING
ÇABUK GEL GAZELLA ŞANSIMIZA ŞURADA İKİ AT DURUYOR
AZ SONRA ÇARPIŞMA DURMUŞ VE YERLİLER KAÇIYORLARDI.
GİTMEDEN ÖNCE SENİ TEMİZLEMELİYİM!
FAKAT TAM O SIRADA FLECHE, YANINDA KALAN SON OKUNU FIRLATTI.
BU İŞTE BÖYLE BİTTİ ŞİMDİ YENİ BİR REİS SEÇMELİYİZ CHIEN LIAGNE!
HAKLISIN SORBER!
HEY FLECHE! BİR AV PARTİSİ TERTİPLEMEK İSTİYORDUM. HEMEN GİTMELİYİZ!
SON

ÇALILIKLARIN ARASINA BÜZÜLEREK UYU-MIYA ÇALIŞIYOR.
DAĞ KURDU
ERTESİ SABAH SARSILDIĞINI HİSSEDİYOR...
OH! SİZ KİMSİNİZ?
OOO! DEMEK ÖLME-MİŞSİN! BUNA MEM-NUN OLDUM!.
OSKAR UYKU SERSEMLİĞİNDEN HALA AYI-LAMAMIŞTIR...
BIRAKIN BENİ!. BEN KAÇAKÇI FİLAN DEĞİLİM...
NELER SAÇMA-LIYORSUN ?
NİHAYET OSKAR.. VAZİYETTEN EMİN OLABİLİYOR....
NE YAPIYORSUN BURALARDA ?
FIRANSAYA VARMAK İSTİYORUM AMA!.
ADIM RAMON! BEN DE FIRANSAYA Gİ-DİYORUM... BERABER GİDERİZ!.
BENİMKİ DE OSKAR! İTALYAN-IM.. TANIŞTIĞIMIZA SEVİNDİM..
OSKAR, ANA VE BABASINI HARPTE KAY-BETTİĞİNİ ANLATIYOR VE DEVAM EDİYOR.
MARSİLYADAKİ AKRABALARIMA Gİ-DİYORUM... BİR KAFİLEYE KA-TILDIM. MEĞER KAÇAKÇI İMİŞLER.. YA SEN NE YAPIYORSUN ?

RAMON'DA HARP YILLARINDA İTALYADA İKAMETE MECBUR EDİLMİŞTİR...
.. HARP KORKUNÇ BİR ŞEY!.. HEM HER KES İÇİN BÖYLE!
NİHAYET BİR ŞOSEYE ÇIKIYORLAR....
İŞTE FIRANSAYA GİDEN YOL BUDUR!..
BİR KAMYONA BİNMEK İMKANINI BULABİLSEK!..
NİHAYET BİR ŞOFÖR ONLARI KAMYONUNA ALIYOR.
ANLADIM ANLADIM! ATLAYIN BAKALIM!..
TEŞEKKÜR EDERİZ BAYIM!
HEMEN KAMYONA ATLIYORLAR..
BİZİ MARSİLYAYA KADAR GÖTÜRSE KEŞKE!.
ŞİMDİLİK O İSTİKAMETTEYİZ!..
NİHAYET YOLUN SON KISMINI DA YÜRÜMEK ZORUNDA KALIYORLAR!.
İŞTE MARSİLYA!.
BURALARA GELECEĞİMİ UMMAZDIM...
8

ŞEHRE VARMIŞLARDIR ARTIK...
YİRMİ DÖRT SAATTİR BİR ŞEY YEMEDİK RAMON!.
MERAK ETME ŞİMDİ SANA BİR ZİYAFET ÇEKECEĞİM!..
BURASI DAHA ZİYADE MEYHANEYE BENZEMEKTEDİR...
YİYECEK OLSUN DA NE OLURSA OLSUN ?
PARANIZ VARMI BAKALIM ?
RAMON CEBİNDE İKİ MADENİ PARA ÇIKARI...
YETİŞİRMİ ? GÜMÜŞTÜR...
PEKALÂ! BU DA OLUR!..
İKİ ARKADAŞ YEMEKLERİNİ İSTAHLA YEMEKTEDİRLER...
AZ DAHA AÇLIKTAN ÖLECEKMİŞİZ...
BİR DE YATACAK YER BULSAK TAMAM OLACAK...
BU SIRADA ŞÜPHELİ İKİ KİŞİ DE ÇOCUKLARLA MEŞKUL OLMAKTADIR..
BURADA EMNİYETTEMİYİZ ?
MERAK ETME!.

DÜKKANA GÖZ GEZDİRİYORLAR..
HEY MARTİN NERE-LERDESİN ?..
KİM O? NE VAR?
DÜKKAN SAHİBİ MEYDANA ÇIKIYOR VE..
HALA BURAYA NE CESARETLE GELİYORSUN? KAYBOL BURADAN! ÇABUK!..
ŞU VALİZİ EMNİYETLİ BİR YERE SAKLAYIVER!.
VALİZİNİ DE AL VE DEFOL ÇABUK!.
ŞUNU SAKLAR-SAN SANA DA PAY VAR!
BU SIRADA BİR DELİKANLI..
JANDARMALAR GELİYOR...
HAY AKSİ ŞEYTAN!.
ŞU TARAF-TAN ÇABUK!
BİZİMKİLER DE OLANLARI TAKİP EDİYOR-LAR..
BURASI HIR-SIZ YATAĞI GALİBA!
JANDARMA BİZİ GÖRME-MELİ.. BURAYA GİZLİ GİRDİK...
10

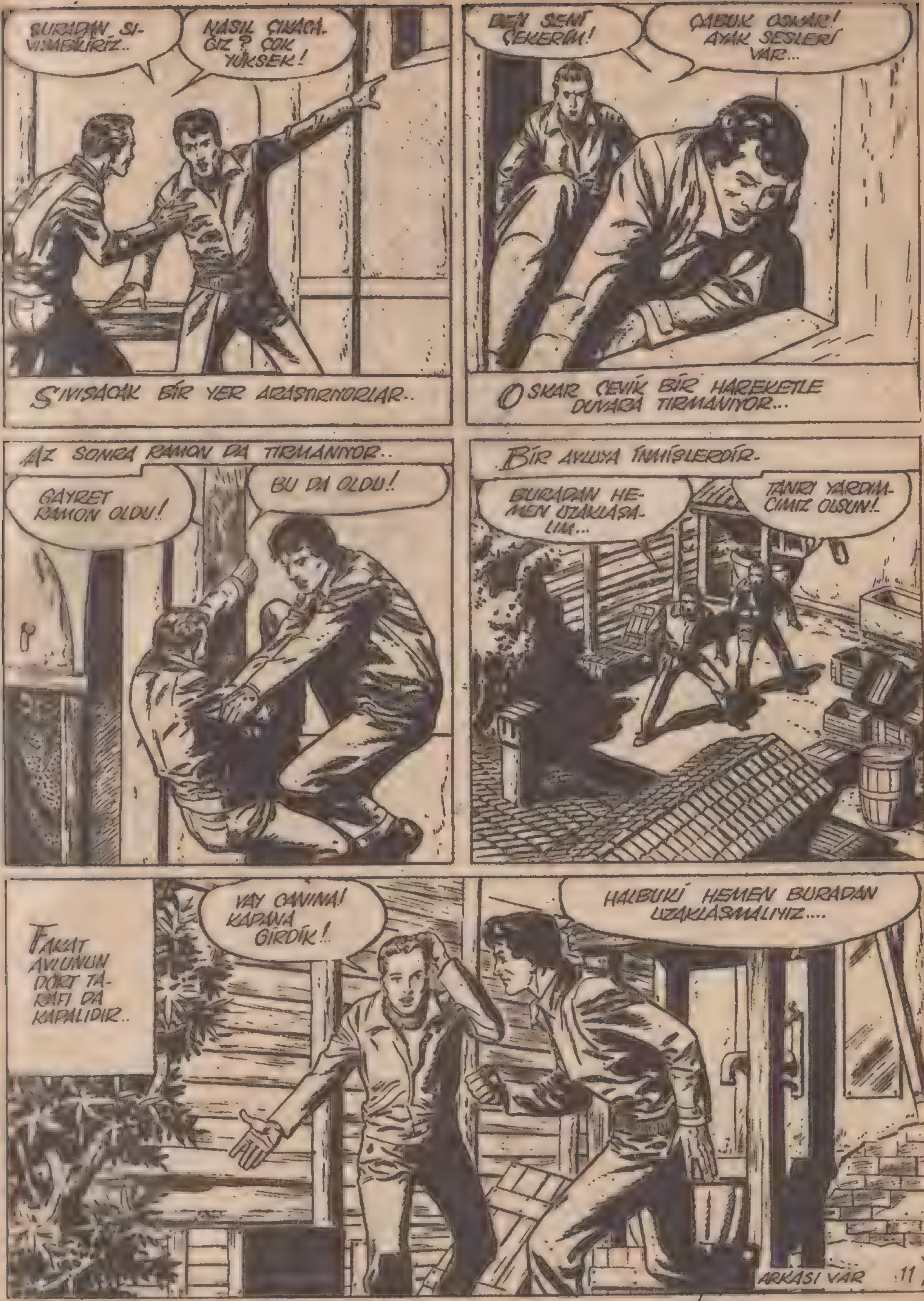
BURADAN SIVIŞABILIRIZ..
NASIL ÇIKACAĞIZ ? ÇOK YÜKSEK!
SIVIŞACAK BİR YER ARAŞTIRIYORLAR..
BEN SENİ ÇEKERİM!
ÇABUK OSKAR! AYAK SESLERİ VAR...
OSKAR ÇEVİK BİR HAREKETLE DUVARA TIRMANIYOR...
AZ SONRA RAMON DA TIRMANIYOR..
GAYRET RAMON OLDU!
BU DA OLDU!
BİR AVLUYA İNMİŞLERDİR.
BURADAN HEMEN UZAKLAŞALIM...
TANRI YARDIMCIMIZ OLSUN!.
FAKAT AVLUNUN DÖRT TARAFI DA KAPALIDIR..
VAY CANINA! KAPANA GİRDİK!..
HALBUKİ HEMEN BURADAN UZAKLAŞMALIYIZ....
ARKASI VAR
11

BİR DAKİKA DUR CİMİ ! ŞU GELEN SÜVARİ KİT DEN BAŞKASI DEĞİL : BU ÇOK İNATÇI BİR HERİF !
KİT KOVBOV
ŞİDDETLİ BİR KURŞUN DÜELLOSUNDA HAYDUT-LARIN CEPANESİ BİTER_
HALBUKİ KİT'İN TABAN_CASINDA DAHA BİRKAÇ KURŞUN VARDI..
ÜMİD EDERİMKİ ARTIK USLU DURUR-SUNUZ..
DEMEK RAHAT DURMIYA-CAKSIN?
BİZİ DAHA YAKALADIN SAYILMAZ.
12

RKADAŞIN ESASLI BİR DAYAK YEDİ..US-ANMIŞTIR.
EDD! KURTAR BENİ.
ONUN KAÇTIĞINI GÖRMEDİN Mİ?
BİR DAHA EDEPSİZLİK EDERSEN BU SEFER TABANCAM KONUŞACAK.
NİHAYET ONLARI BULDU..
AKŞAMLEYİN KAFİLE, ALTINLARLA BERABER SAĞ SALİM ŞEHRE GİRİYORDU...
SON

BUNA MECBUR OLDUM DELİKANLI!..
REY FOKS
TALİHİNİ DENEMEK İSTEYEN VARMI DAHA!
GÖRECEKSİNİZ SİZ!..
O SUÇSUZ!.. BUNU SİZ İSTEDİNİZ!..
ŞİMDİ EL SIKIŞIN BU İŞ BİTSİN BURADA.. HALLEDİLECEK BAŞKA İŞLERMİZ VAR. MOLLEN NİYE REY FOKS'A GİTMİŞ.. O DA ONU NE DİYE BIRAKMIŞ...
ONU İLK DEFA GÖRÜYORUM!.. BENİ KISKIVRAK BAĞLADI... ONU TANIMIYORUM....
REY FOKS HER ŞEYİ OLDUĞU GİBİ ANLATIYOR....
BENİ NEDEN ÖLDÜRMEDİĞİNİ DE HALA ANLIYAMADIM...
TUHAF... GEÇEN SENE POLİS TAKİP EDERKEN BENİM ÇİFTLİKTEN BİR KAÇ AT ALMIŞTI...

.. İKİ AY SONRA HEM ATLARIN HEM DE BİR AF MEKTUBU YOLLADI. EVET CENTİLMENCE ÖZÜR DİLİYORDU...
BEN ANLAMAM BU HERİF ADAMIMI ÖLDÜRDÜ.. DÜN DE BİR BANKA SOYDU...
AMA DÜN GECE BENİM EVİMDEYDİ, DİYORUM!..
BANKANIN KASASINA İSMİNİN BAŞ HARFİNİ KAZMIŞ YA. NE DERSİNİZ...
BUNU BİR BAŞKASI DA PEK ALA YAPABİLİR....
ARADAN HAYLİ ZAMAN GEÇMİŞ, MOLLEN VE ADAMLARI BAŞKA SOYGUNLAR DA YAPMIŞLARDI...
ARABA MOLLENİN HUCUMUNA UĞRADI. YARDIM EDİN DE YARALILARI İNDİRELİM....
HATTA PASİFİK EKSPRESİ DE...
ÇABUK BİR DOKTOR! ÖLÜ VE YARALILARIMIZ VAR...

MOLLEN, MOLLEN, MOLLEN... İŞTE GÜNÜN YEGANE MEVZUU....
BUNUN SONU NE OLACAK?
BU SIRADA KAPI TARAFINDA....
TELAŞLANMIYA LÜZUM YOK, DOSTUM!..
SİZ!..
BRADOK İLE ARANIZDA GEÇENLER İÇİN SİZDEN ÖZÜR DİLEMİYE GELDİM!..
BUNA LÜZUM YOK! NE SİZLE NE DE BRADOK İLE İLGİLENMİYORUM...
BENİ HAYDUT ZANNEDİYORSUNUZ... AMA BU YALNIŞ... SİZ BENİ KURTARABİLİRSİNİZ.. ELİNİZİ VERECEKMİSİNİZ....
YENİ VURGUNLARINIZDA SİZE YARDIMMI EDEYİM?
BENİM KANUN HUZURUNDA MASUM OLDUĞUMU İSBAT EDEBİLİRSİNİZ!..
FAKAT ÖNCE BUNA BENİ İKNA ETMELİSİNİZ...
RAY FOKS SAMİMİYETLE ELİNİ UZATIYOR FAKAT...
BUNUNLA İKNA EDECEĞİM SENİ RAY FOKS!..
ŞEYTAN HERİF!..
ACABA BU İŞİN SONU NE OLACAKTI....
2
11

(DEVAMI VAR)

AKŞAMA DOĞRU KAFİLE 'KIRMIZI ADAM" NA-MIYLA MARUF BİR MEVKİE ULAŞTI ...
BURASI BÜYÜK ÇİFTLİK SAHİPLERİNİN BULUŞMA YERİ İDİ ... SÜRÜSÜNÜ ALAN GAŞOLAR BURAYA GELİR VE BÜTÜN SÜRÜLER TAMAM OLDUKTAN SONRA CİVARIN EN BÜYÜK HAYVAN PAZARI OLAN "SAN CARLOS"A DOĞRU YOLA ÇIKILIRDI ... SEYAHAT BİR HAFTADAN FAZLA SÜRER VE OLDUKÇA DA NEŞ'ELİ GEÇERDİ ...
MEÇHUL VADİ
LUİZ'İN ATI DERHAL DİKKAT NAZARI ÇEK-MİŞ VE BÜTÜN GÖZ-LER ÜSTÜNDE TOPLAN-MIŞTI ...
BİLHASSA BİR SÜRÜ SA-HİBİ ONU ÇOK BEĞEN-MİŞTİ ...
NİHAYET SON SÜRÜ DE GE-LİNCE YÜRÜYÜŞ EMRİ VERİLDİ ...
ŞİMDİ CİVARIN EN İYİ CİNS ATLARINDAN MÜTEŞEKKİL BİR GRUP ÇORAK PAM-PADA DÖRTNALA GİDİYORDU ...
17

BU MANZARA BİLHASSA ONLARI TEPEDEN GÖZETLİYEN BİRİSİ TARAFINDAN İLGİSİZ KALINMIYACAK DERECEDE GÜZELDİ ...
ÇİRKİN VE SOĞUK BİR SIRITIŞ YÜZÜNÜ KAPLADI ...
– BU VELED DE SÜRÜYE DAHİL GALİBA ...
HAFİF BİR ISLIK ÖTTÜRDÜ, TEPEDE İKİ ADAM GÖZÜKTÜ .. ATLARINI ÇEKEREK YAVAŞ YAVAŞ AŞAĞIYA İNDİLER ..
OVADA YÜRÜYEN SÜRÜYÜ ADAMLARINA GÖSTERDİ ...
ATINI DÖNDÜREREK SÜRDÜ, ADAMLARI KENDİSİNİ TAKİP EDİYORLARDI ...
BİR SAAT KADAR SONRA SÜRÜ SAHİPLERİ TOPLANDILAR ...
18

VE GECEYİ GEÇİRMEK İÇİN HAZIRLANMIŞ OLAN KAMPA DOĞRU GİTTİLER...
AT HIRSIZLARI BİR MÜDDET GÖZLERİNİN ÖNÜNE SERİLMİŞ OLAN BU GÜZEL MANZARAYA BAKTIKTAN SONRA...
ŞEFLERİNN BİR İŞARETİ ÜZERİNE:
KAMPA DOĞRU ATILDILAR...

REİSLERİ DERHAL BİR İŞARET VERDİ.
BUNUN ÜZERİNE ADAMLARI DERHAL BİR GRUP HAYVANI SÜRÜDEN AYIRMAK ÜZERE HAREKETE GEÇTİLER.
ATLARIN GÜRÜLTÜSÜNE UYANAN 'LUİZ'İN BİRDEN AKLI BAŞINA GELDİ VE HAYKIRDI :
— HIRSIZLAR !..
BÜTÜN HIZIYLA "EL REY" E DOĞRU KOŞTU :
LUİZ.. LUİZ !.. GİTME, KENDİNİ ÖLÜME ATIYORSUN.
KENDİNE DİKKAT ET LUİZ !..
LUİZ VE GAŞOLAR TAM HIRSIZLARI ATLARI GÖTÜRÜRLERKEN YETİŞTİLER..
20

HAYDİ EL REY! ONLARI YAKALIYACAĞIZ!
AZ SONRA GAŞOLAR HIRSIZLARA YETİŞMİŞLERDİ ...
BU SIRADA LUİZ HAYDUTLARIN TAM ARKASINA GELMİŞTİ..
MELUN ÇOCUK !.. HER YERDE YOLUMUN ÜZERİNE Mİ ÇIKACAKSIN.
KÜÇÜK GAŞO ARTIK AVINA İYİCE YAKLAŞMIŞTI ...
KEMENDİNİ ALDI VE ATMAK İÇİN HAZIRLANDI ...
FAKAT HAYDUT TA HEMEN TABANCASINI ÇEKTİ,
TETİĞİ ÇEKTİĞİ SIRADA LUİZ'İN KEMENDİ DE HAYDUDUN BELİNE DOLANMIŞTI..
21

BİR AN ŞAŞIRAN LUİZ, ATININ KÖSTEKLENMESİYLE KENDİNİ YERDE BULDU.
FAKAT DERHAL TOPARLANARAK KALKTI...
LÂKİN EL REY BACAĞINDAN YARALANMIŞTI.
YANINA GELEN DİEGO:
_HIMM !.. ATIN ADAMAKILLI YARALANMIŞ, LUİZ !..
AZ SONRA GAŞOLAR, ATLARI HAYDUTLARIN ELİNDEN KURTARMIŞLAR VE PAZARA GÖTÜRMEK ÜZERE YOLA KOYULMUŞLARDI... LUİZ İSE "EL REY"İ ÇİFTLİĞE GERİ GÖTÜRECEKTİ...
GERİ DÖNÜŞ ZAVALLI HAYVAN İÇİN BİR İŞKENCE OLMUŞTU...
LUİZ VE EL REY'İN BÖYLE ACINACAK BİR HALDE DÖNDÜKLERİNİ GÖRÜNCE, SON DERECE MÜTEESSİR OLMUŞTU..
LUİZ DERHAL AHIRA YERLEŞTİ VE ATINI BİR AN OLSUN YALNIZ BIRAKMADI...
22

GÜNLER GEÇİYOR, FAKAT ZAVALLI ATTA EN UFAK BİR İYİLİK EMARESİ GÖZÜKMÜYORDU...
EVLÂDIM BİRAZ MAKUL OLMALISIN ... EĞER BÖYLE DEVAM EDERSEN BU SEFER SEN HASTA OLACAKSIN...
HAKİKATEN LUİZ, GÜNDEN GÜNE SARARIP ZAYIFLIYOR. FAKAT BİR AN OLSUN ATINI TERK ETMİYORDU ...
BİR GÜN "ROSARİO"
ONUN ÇILGIN GİBİ KOŞARAK AHIRDAN ÇIKTIĞINI GÖRDÜ:
_ HEY ! ROSARİO.. KURTULDU, YAŞASIN İYİLEŞTİ ARTIK ...
AZ SONRA GEN KIZ HAYRET VE ŞAŞKINLIKLA GÜZEL HAYVANIN HİÇBİR ZORLUK ÇEKMEDEN YÜRÜDÜĞÜNÜ GÖRDÜ.
ÜÇ GÜN SONRA LUİZ VE DİĞER GBŞOLAR, İYİLEŞMİŞ TAYIN İLK OYUNLARINI VE ATLAYIŞLARINI SEVİNÇLE GÖRDÜLER..
_ EH ARTIK KORKACAK BİR ŞEY KALMADI, YAPTIKLARINLA ÖĞÜNEBİLİRSİN LUİZ !..
SON

DAYAN BLEK KURTULDUN!
İLERİ!. KAÇIYOR-LAR...
ÇELİK BİLEK
KAYALARI SİPER EDELİM!.
BU ARADA YELKENLİYİ KAÇIRACAĞIZ.
ŞU KALASI YERİNDEN OYNATMALI-YIZ...
BU DELİLİKTİR BLEK YAPMAMALISIN!.
BAŞKA ÇARE KALMADI ARTIK!.
OLMAZ BLEK! DUR!.
ÇEKİL YOLUMDAN!
KUSURA BAKMA!.

BU ADAM DELİRMİŞ.. ÖLECEK NERDEYSE!.
DUR HAMİLTON DUR!..
AH! MUVAFFAK OLMALIYIM!..
AZ SONRA HAMİLTON MUVAFFAK OLMUŞTU. FAKAT...
ELVEDA DOSTLARIM!
BİZİ KURTARMAK İÇİN KENDİSİ ÖLDÜ...
ONUN BU FEDAKARLIĞINI BOŞUNA ÇIKARMAMALIYIZ..
ARTIK YOLA ÇIKALIM!..
BAKALIM NEHİRDE NELER OLUYOR...

SİLAH ALMIYA GELENLER YELKENLİDEN ÖNCE VARACAKLAR...
AH! ÇEKİL BE. İMDAAT!..
KORKMA PROFÖSÖR! KORKMA!..
KURT AĞAÇLARIN ARASINDAN KOŞARAK KAYBOLDU...
AMMA DA TUHAF HIRLIYOR...
OH! ÇOK KORKTUM!.
AFERİN KURT! FAKAT DAHA ZAMANI DEĞİL...
NEREYE GİDİYORLAR ACABA? SAKİN OL!.
BİR DE KURTLARIN DURUP DURURKEN SALDIRMADIĞINI SÖYLERLER...

YELKENLİDE...
NE AKSİLİK! ÇELİK BİLEKLE ARKADAŞLARI...
TEMİN EDERİZ Kİ ONDAN KORKMUYORUZ REİS!..
AKSİ HALDE YOLUMUZA DEVAM ETMEZDİK!..
SUSUN! TOM'UN KİM OLDUĞUNU UNUTUYORMUSUNUZ?
AZ SONRA..
YELKENLİ GÖRÜNDÜ..
HAVA KARARINCA YÜZEREK GİDERİZ..
HAVA KARARINCA...
SİLAHLARINIZI ISLATMAYIN!..
TOM NASIL ŞAŞIRACAK KİM BİLİR..
HAYDİ KURT! ŞİMDİ ZAMANI...
KAHRAMANLARIMIZ YELKENLİYE ÇIKTILAR...

ETRAFTA KİMSE YOK! BİR DE İÇERİYE BAKALIM!
BİLEĞİ TUZAĞA DÜŞÜRDÜK!..
HAZIRMISINIZ ÇOCUKLAR?
NEDEN KİMSECİKLER YOK BURALARDA?..
HAYDİ İÇERİ !..
HAH! HAH! HAAA!..
HAY AKSİ ŞEYTAN! KAPANA GİRDİK
ŞİMDİ HUSUSİ PROGRAM BAŞLIYOR!
FİTİLİ ATEŞLEYİN ARKADAŞLAR...
28

AZ SONRA MEŞHUR BLEK BİZLERE GÖKTEN BAKACAK ARTIK!..
FENA KISTIRILDIK ÇOCUKLAR...
DUR! BİRAZ KAFAMI İŞLETEYİM BAKAYIM...
ŞU KAPIYI ZORLUYAYIM HELE!..
ÇOK SIKI BAĞLANMIŞ! FAYDASIZ...
ARTIK ECELİMİZ GELDİ GALİBA!..
BU SIRADA BİRDEN KAPININ KİLİDİ DÖNÜYOR...
HEY! KAPI, KAPI AÇILIYOR...
BU DEMİNKİ KURTTUR...
FAKAT KAPIYI KURT AÇMADI ELBETTE....
Hİ..Hİ..Hİ.. BEN AÇTIM!..
TANAKİ! SEN HA!..

SENDEN PEK HOŞLANDIM DOĞRUSU!..
ÇABUK BURADAN UZAKLAŞALIM...
HAYIR RODİ DUR!.
BİZİM ÖLDÜĞÜMÜZÜ ZANNETMELİDİRLER.. NEHRE ATLIYALIM!..
SEN BİR DAHİ-SİN BLEK!..
KAHRAMANLARIMIZ ÇIKAR ÇIKMAZ...
BUUMM!
VAY VAY VAY!. YA İÇİNDE OLSAYDIK?..
ORMANIN BAŞKA YERİNDE...
İŞTE PATLADI!..
ELVEDA AZİZ DOSTUM BLEK!..
BANA ARKADAŞINI TANIT-SANA YA BLEK...
BİR YERLİ KABİLE-SİNDEN... İSMİ DE TANAKİ!..
AFERİN DOSTUM DOĞRUSU ÇOK CESURMUŞSUN! DEĞİLMİ BLEK?..
HAKLISIN! YALNIZ METHİYENİ KISA KES LÜTFEN!..
DOĞRU! ZATEN GEÇ KALDIM...

SİLAHLARI BULMALIYIZ. BELKİ AŞAĞI TARAFTADIR.
ÖYLEYSE AKINTIYI TAKİP EDELİM!..
TANAKİ'NİN BİR ÇOK ASKERİ GÖRMESİNDEN BERİ GÜNEŞ İKİ DEFA DOĞUP BATTI...
BİZİ ORAYA GÖTÜR...
AZ SONRA...
OO! NEHİR ORTASINDA BİR KALE!..
BİR BEYAZ KAYIĞA BİNİYOR!..
TOM'UN ADAMLARINDAN OLACAK!..
BEYAZ ADAM KARAYA ÇIKIYOR..
AAY! İMDAAT!..
KORKMA DOSTUM! SANA KÖTÜLÜK ETMEZ O!..

SEN SEN, YAŞIYORSUN HA! FAKAT...
ÇABUK BİLDİKLERİNİ ANLAT BAKAYIM...
ŞİLAHLARI İNGİLİZLER Mİ VERİYOR?..
ADAM KONUŞMAK İSTEMİYOR.
KURT ŞİMDİ BEYAZI KONUŞTURUR! MERAK ETME...
ÇEKİN ŞUNU!..
EVET! SİLAHLAR ADADA...
KALEDE KAÇ KİŞİ VAR?..
BAY TOM! ARKADAŞLARI VE BİR DE İNGİLİZ!..
DÖRT KİŞİ İÇİN KALABALIK SAYILIRLAR...
RODİ! SEN GİT BÜTÜN ARKADAŞLARA HABER VER!..
YARINDAN ÖNCE BURADA OLURUZ BLEK!
BİZ DE KALEYE GİRERİZ...
BİR FİKRİM VAR.. BEN GÜZEL YERLİ TAKLİDİ YAPARIM.. BAKIN ŞİMDİ...
Hİ.. Hİ.. Hİİİ... ANLIYORUM ANLIYORUM..
İYİ BİR FİKİR...
ARKASI VAR 32

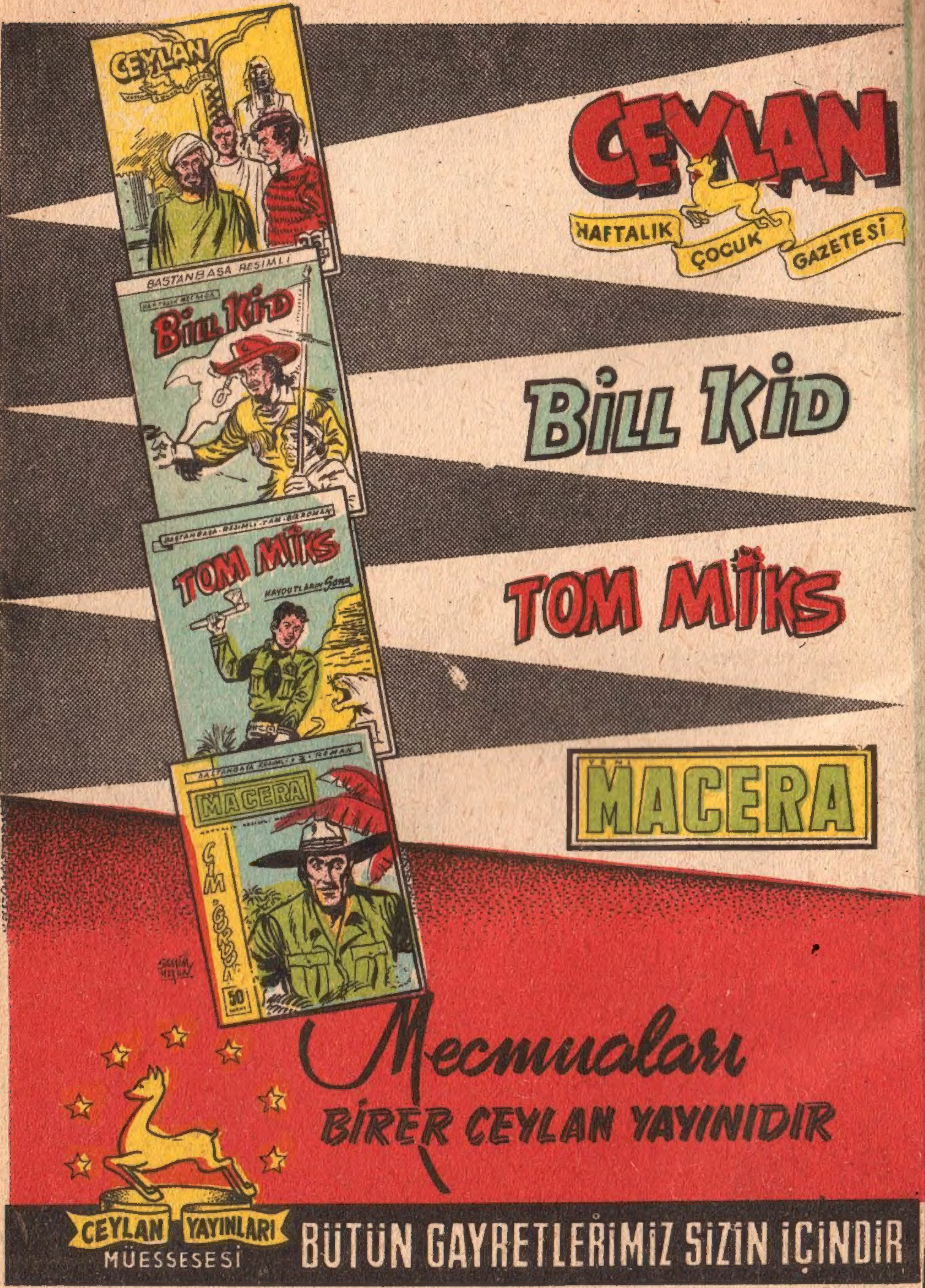
CEYLAN
HAFTALIK ÇOCUK GAZETESİ
BAŞTANBAŞA RESİMLİ
BİLL KİD
TOM MİKS
MACERA
Mecmuaları
BİRER CEYLAN YAYINIDIR
CEYLAN YAYINLARI
MÜESSESESİ
BÜTÜN GAYRETLERİMİZ SİZİN İÇİNDİR